朝鮮日報
發行兼編輯人 方應謨
發行所 서울市太平路一街 朝鮮日報社

濠代表와事務局長等 新韓委의第二陣到着
大統領代理等飛行場에出迎

유·엔韓國委員團 事務局長「힐트·하이머」氏를 首班으로한 事務局主要部員等十名과 濠洲代表「패트릭·쇼」氏及 外交代表「A·B제미손」氏 秘書「알렛트」孃은 西北定期航路「플라잉·타이거」號에 搭乘하여 昨日 正午 時廿五分 金浦空港에 到着入國하였다 이날 飛行場에는 大統領代理 [illegible] 氏와 國會議長代理 [illegible] 氏를 비롯하야 政府閣僚及 民間代表들이 多數迎接하였다 飛行機가 到着하자 海軍軍樂隊가 [illegible] 奏하는 가운데 總務處長 [illegible] 氏와 유·엔歡迎委員會 白樂濬氏의案內로 飛行機에서내린 「힐트·하이머」氏를 비롯한 濠洲代表及事務局一同은 內外務長官과 握手를 交換한다음 各國務委員과의 握手에 이어 民間實業界代表 金用茂氏를 비롯한 名士와 人事를交換한後 沿道에 堵列한民衆의 歡迎속에 一路 自動車로 宿所에 到着하야 [illegible] 濠洲代表「패트릭·쇼」氏는 다음과같이 感想을말하였다

「今般 貴國에 來朝하여 貴國人民들과 가치 [illegible] 無限히 기뻐마지않는바이다 [illegible] 南北統一問題 [illegible] 最善을 다하여서 [illegible] 」

新韓委氏名

三月五日第三陣으로入國한 新韓委事務局員 以下 諸員의 氏名은 다음과같다 ▲事務局長「에곤·랜숄·힐트하이머」氏▲副事務局長 [illegible] 氏▲ [illegible] ▲財務官 [illegible] 氏▲ [illegible] ▲濠洲代表(首席)「패트릭·쇼」氏▲濠洲代表(次席)「A·B제미손」氏▲秘書「알렛트」孃

國聯決議에依據推進
하이미事務局長入京第一聲

「힐트·하이머」UN韓國委員團事務局長은 五日入京「비트리, 호텔」에서記者團과會見코 如左히入京第一聲을 發하였다

金浦空港에서 이宿所에 이르는沿道에서 數十萬의 市民이 우리들을 熱狂的으로 歡迎하는것을보고 우리는 韓民國이 무었을 熱望하고 무었을希望하는가를 잘 알었으며 우리의 任務가 얼마나 重大한가를 느끼었다 「엘살바돌」代表를 帶同하지못한것은 遺憾이나 우리 一行이지난 三日「뉴욕」을出發할때「엘살바돌」政府에代表派遣을 請하는電報를보내었음으로 곧代表가任命되여 來韓하게될것이다 韓國統一에關한 質問에 對해서는 그것은委員團代表가 모여서 決定할것이나 韓國問題는 國聯總會에서 四十八個國의 承認支持한 決議案에依해 [illegible] 보게될것이다 그런데事務局長「힐트하이마」博士는 一八九四年墺地利에서 出生하였으나 一九二〇年 [illegible] 一九二四年부터 約七年동안 新聞記者生活을하여 「런던」에 오래滯在하였었다 一九三〇年부터四〇年까지 國際聯盟에 勤務하였으며 四〇年부터 四六年까지 戰爭中에는「워싱톤」에 있는 「아메리카」大學에서 敎鞭을잡었었다고한다 그리하야四六年부터 U·N에 勤務하게되었는데 戰爭中 大學教授로있는동안 同博士는「워싱톤」에있는 韓國人獨立運動者들과 交際가 있었으며 그때부터 韓國問題에對하야 깊은 關心을갖게되였다 [illegible] 代表를 除外한 全代表가 準備會議를 開催하야 節次其他技術的인問題를 決定할것이며 一回公式會議 日時도 七日에 決定을 보게될것이다

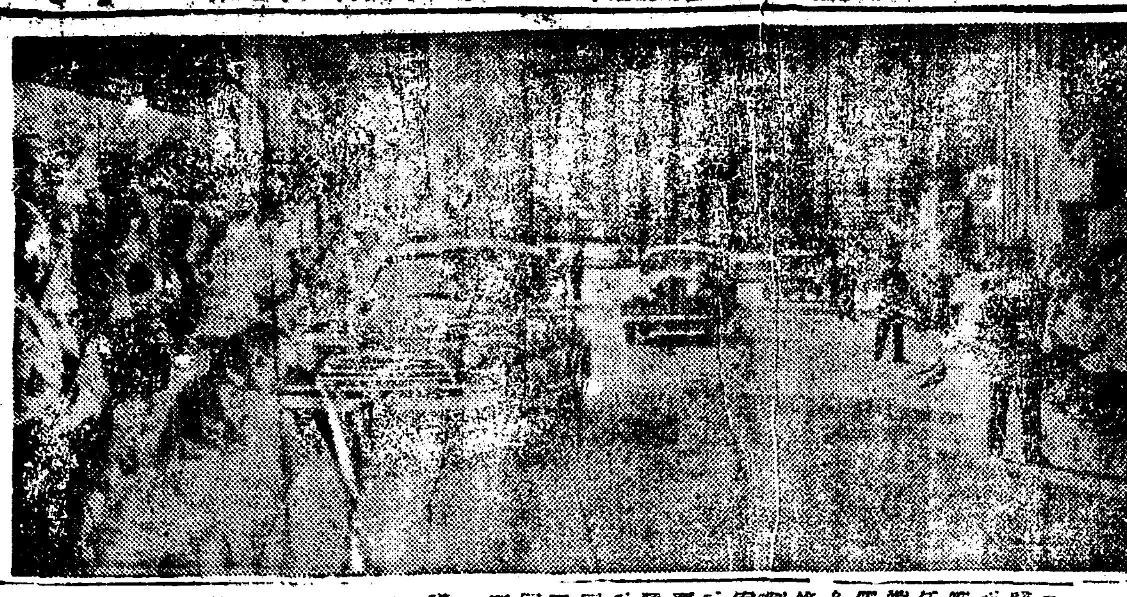

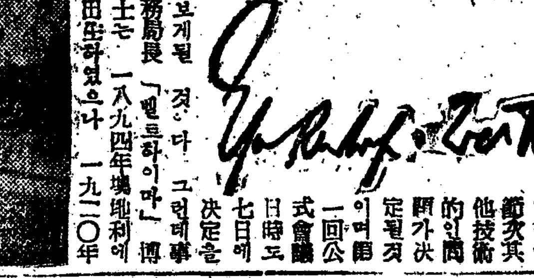

市內에進入하는國聯委一行

로美陸軍長官 滯京中의日程

二月七日來韓할 로이알 美陸軍長官及 其一行의滯京日程은 다음과같다

二月七日午後四時四五分 金浦飛行場到着豫定 五時四五分 [illegible] 호텔到着 儀仗隊査閱 六時~七時 大統領訪問 茶菓會(於大統領官邸) 八時 로―버트代將官邸에서晩餐會

二月八日午前七時~十二時 會議 十二時~午後二時三〇分 무치오氏官邸에서 午餐會 午後二時三〇分~五時一五分 會議 六 [illegible]

一行의氏名

二月七日來韓할 美陸軍長官一行의 氏名은 如左하다 [illegible] 陸軍長官 [illegible] 陸軍次官 [illegible] 陸軍長官補佐官 [illegible] 外四氏

次長就任說을 張基永氏否定

今般 [illegible] 張基永氏의 外務次官就任說에對하야 氏는이를否定하야 五日다음과같은 聲明을發表하였다

本人은現在 [illegible] 一萬同胞의代辯人으로서 國會議員의 一席에있어 報國奉仕中에 있는바 議席을 抛棄하고 官職에就任할 意思는 全혀없다

國會

時局對策建議案通過
糧穀買上에強權發動中止可決

五日國會第廿三次本會議는 時局收拾對策에 關한建議案及南北統一에 關한決議案件等을 日程에 上程하고 金東元副議長司會로開議 第一案件討議에 드러가 昨報한바 提出된「時局對策建議案」을 [illegible] 全部原案을 修正하여 通過되었다 그런데 [illegible]

一、糧穀買上에 强權發動을 卽時中止할것
一、偏派的인 公務員은 [illegible] 罷免할것
一、民主警察을 强化하고 [illegible]

審查委員選定 吏長官所行

[illegible] 國會는 [illegible] 審查委員會의 [illegible] 九人委員會를 組織하기로 決定하고 [illegible]

韓佛外交開始
앙리氏代理公使任命

【파리五日發AFP合同】佛蘭西政府는 大韓民國과 外交關係를 設定하기로 決定하였으며 現在서울에 駐在하는 「앙리·코스띠―유」氏를 代理公使로 任命하였다고 佛外務省은 四日發表하였다

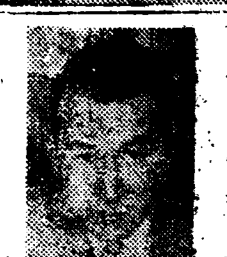

四巨頭會談을開催?
스首相同意說莫府서報道

【런던五日發INS合同】「모스크바」로부터나온 消息에依하면「스타―린」蘇首相은 有力한消息通으로부터 「트루만」氏外에 英의「애틀리」首相, 佛蘭西의「퀘이유」首相과같이 四國巨頭會談을 開催할 用意가 있다고 「모스크바」放送은 美國이 大西洋防衛同盟이라는 攻擊的計劃을 取하고 있음으로 美蘇兩國의 平和를爲한「트루―만」「스」兩巨頭會談에對하야 消極的態度를 取하고있다고 非難하였다

【런던五日發INS合同】「모스크바」發「로이타」通信은 有力한消息通이 이라하여 蘇首相「스타―린」元帥가「트루만」氏와의 會談에 英, 佛首相과 包含시킬 用意가 있다고 [illegible]

트스會談問題一段落
애氏聲明英美側觀測

【모스크바五日發UP고려】[illegible] 「스타―린」氏는 「트루만」氏와의 會談에 應하겠다고 [illegible]

不遠四國會談 「유엔」側에서觀測

【레이크석세스五日發INS合同】當地「유엔」側 觀測通은 四日 [illegible] 四大國會談이 開催될것이라고 [illegible]

트大統領新計劃發表?
國聯經濟社會委員會開會時에

【레이크석세스五日發UP고려】[illegible] 經濟社會理事會 [illegible] 「트루만」氏의 新計劃案 [illegible] 發表할 [illegible]

全國的和平無望
國府華南에主力移動

【南京五日發AP合同】[illegible] 國府軍主力은 華南地區에 移動 [illegible] 中共側은 [illegible] 全面的和平은 [illegible]

江北서後退한 中共軍의意圖는難測

【南京五日發UP고려】中國新聞報道는 揚子江沿岸一帶에 配置한 中共軍主力은 數個地域에서 撤收中이라고 하고 [illegible] 北方으로 撤收中이라고 하였다 [illegible]

非公式使節 毛氏本部訪問

【南京五日發AP合同】[illegible] 非公式使節團이 毛澤東氏의 本部를 訪問하야 [illegible]

廣東遷都에可否兩論
國府重大危機에直面

【南京五日發UP고려】[illegible] 廣東遷都에 對한 [illegible] 重大한 危機에 直面하고 있다 [illegible]

美大使館員一部廣東移轉

【워싱톤五日發UP고려】美國務省은 南京駐在美大使館員十三名이 國民政府와 같이 廣東으로 移轉하였다고 發表하였다 [illegible]

國府所在地 問題視 廣東遷都 도有耶無耶

【廣東五日發UP고려】[illegible]

李氏顧問臺灣訪問

【南京五日發UP고려】李宗仁總統代理顧問 [illegible] 臺灣 [illegible]

亞細亞의事態急變에
北大西洋條約再檢討必至視

【워싱톤五日發UP고려】[illegible] 北大西洋協定 [illegible] 亞細亞의 情勢 [illegible]

로 會談拒絶 一掃疑惑側歐西

【런던五日發UP고려】[illegible]

對西外使復舊 美유엔內運動支持

【워싱톤五日發AP合同】美國務省은 四日 美國은 「스페인」의 「프랑코」政權 [illegible] 外交的으로 孤立化 [illegible] 「유, 엔」[illegible]

農地改革法案 (上)
四日國務會議를通過

[illegible] 第一章 總則 第一條 本法은 [illegible] 農地를 農民에게 適正히 分配 [illegible] 第二條 [illegible]

合黨과國民黨의動向
一部現狀維持派의態度注目

[illegible]

國民全州黨部 代表者大會를要求

[illegible]

和平統一慶祝 韓獨黨見解發表

[illegible]

「말」將軍隱退 北希叛亂側發表

【아덴스五日發AP合同】[illegible]

蘇聯態度注目 美側두가지反應豫測

【워싱톤五日發AP合同】[illegible]

人事往來

▼朴桂春氏(香港派遣社員) ▼全有宇氏(同) ▼李裕瀅氏(同) [illegible] 歸國人事次 來社

八面鋒

트르만 大統領과 會談 [illegible]

賀 ◎木浦 ◎

務安郡荷衣面 面長 李洪珪 外職員一同

務安郡 各面長一同

木浦書籍商組合 組合長 朴昭淳 副組合長 朴鍾碩 副組合長 宋台顯 常務理事 鄭泰暖

木浦地方土地行政廳長 鄭學鳳 外職員一同

務安郡廳 郡守 金容澤 外職員一同

木浦棉友會 大東油脂化學公社 南北棉業株式會社木浦工場 朝鮮棉花株式會社

木浦水曜會 朝鮮銀行 朝鮮殖産銀行 朝興銀行 朝鮮相互銀行 朝鮮信託銀行 木浦金融組合 務安金融組合

務安郡農會長 朴 信 奎 外職員一同

光州地方法院 木浦支院 職員一同

新韓委歡迎國民大會
서울서는 十二日運動場서開催

反民者自首接踵
이번엔全州高等係主任

지난四日「나의죄상을뉘우치고 때려하러왔소」하고 자수하여온정선석씨는 일제고등계주임에 ... 동일오후三시경도인 특위청사에「나도 고등계형사주임이였소」하고 자수하여온자가있다 이자는 본적을전주부청석동(全州府靑石洞)九一번지에두고 현재전주부대동동(全州府大同洞)제一八번지에사는김우영(金宇泳)으로 일제때 전주경찰서 고등계주임을 하였다는데 ... 특위가 발족한후 서울로도피하여 자기아우인 흑석동(黑石洞)해영(海泳)의집에은피하고있었다는바 ... 자수하여왔다한다

金季洙 曺秉相 第一回取調
特委調査着着進行

首都廳事件
盧德述審理
十一日午前十時

尹日重氏等
十七日公判

反民特委書記局長
兪維鎭氏任命

鄭成植不拘束間招

反民副委員長 金相敦氏談話

反民處斷反對는何故?
女子國民黨態度는理解困難

內板事件言渡

糧穀買入에强權은不當
政府方針反對를國會에서決議

釜山鐵道호텔 移讓반어開業

江原道에도侵入
四日未明에完全擊退

白川事件現地狀況
住民들은冷靜
發生翌日에야覺知

憲兵假稱한 脫走兵被逮

國會議長官地方長官會議 大統領訓示要旨
法令惡用말고
中農以上은協力하라

第一次經濟援助
工業局에선機械要請

美軍製氷庫全燒

英國의 建築 昨年에 家屋 24萬餘戶

昌原에暴徒
民保團殺害犯逮捕

朴明洲背後調査 吳判串等來邸

在日同胞六百 釜山에入港

樺太同胞近況
脫走歸還한靑年報告

韓靑天安團部 來十日에結成

면천侵入擊退

어린이

소학생 여러동무에게 들는이 말

오래 겨울 방학도지났읍니다 올겨울엔 유난히 따스하고 춥지도 않아서 여러동무들은 정말 재미있게 놀았을 것 입니다

여러 동무들 중엔 어머니를 딸아 외가 댁으로 또는 언니를 딸아 시골 할아버지 댁으로 가서 물로 산으로 뛰어 단인 동무도 있을 것이고 그렇지 않으면 집에서라도 할머니하기와 줄넘기 같은 것을 해서 그야말로 한 겨울 동안에 필신 몸이룬 튼하여 젔을 줄 압니다

그러면 인제 우리는 그 튼튼한 몸과 저기 딸아 튼튼한 머리로 열심히 공부를 시작 합시다

오래간 만에 학교엘 가서 여러 동무와 선생님을 만나니까 여간 반갑지 않지요?

그런데 혹 동무들 중엔 아직도 겨울 동안에 자미있던 장난만 생각나서 공부하기가 싫은 동무는 없읍니까? 만일 있으면 그래선 안됩니다

우리 나라가 앞으로 훌륭한 나라가 되는 것은 오직 여러동무에게 달렸읍니다

여러분이 학교에서 선생님 말씀을 잘듣고 집에서 어머니 아버지에 게꾸지람을안듣게 한다면 물론 여러분은 훌륭한 사람이 되고 그와 함께 우리나라도 좋은 나라가 되는 것입니다

웃음꺼리
바보나라
이 용 기

바보들만 사는 나라가 있읍니다 아主 못나고게을 사람들 이었읍니다

그러나 사람들이 제일 좋아하는 음식은 조기젓 이었고랍니다 그런데이조기젓을 일 일히 먼 곳으로 자바 가는것이 늘 어 처음니다

가엽슨 동무

열한살 먹은 이태리소년 입니다 이번 전쟁 통에 고만 눈이 멀었읍니다 눈만 먼것이 아니고양쪽 팔도 떨어져 나갔읍니다 그래서 이 소년은 입과코만 가지고 책을읽는 공부를하고 있읍니다 얼마나 열심입니까 그러고 전쟁은 얼마나무서운 것입니까

短篇小說 放浪記 (10)
金永壽作 金顯超畫

腎臟病·膀胱炎 肋膜炎·神經痛에 25% 사루소 부로로진

新春大公演
劇團 新青年
朴珍演出 金貞桓裝置 金永壽作
사랑의家族 3막
特別出演 金蓮實
同時上演 南宮春作 諷刺劇 肖像畵 一幕
自電暖房完備
5日부터 中央劇場

白鳥歌劇團公演 悲歌劇大會

사랑萬里故鄕萬里 解決篇 全9景
望鄕草사랑 全9景
佛로비스映畵社大作 참다운사랑 同時開封映畵
今(日曜日)은正午부터連續3回
5日부터連續 團成社

本社廣告部直通 電話本局(2)四六九三番

文敎部發行
중등국어 3卷 참고서
更紙使用 定價 100圓
發賣所 有吉書販 永昌書品 漢榮文硏
發行所 圖書出版 育文社 서울寬勳洞198

女子專門學生募集
科別 文科、家事文化科
修業年限 二個年
募集人員 晝·夜各六十名
出願資格 女子中學三年修了程度
出願期日 二月八日限
試驗日字 二月九日
(詳細來問) 서울女子專門學館 서울市鍾路區仁寺洞一三七 電光二八九二

紛失廣告
(구로자-동車運轉手에게 告함)
紛失物品 ...
連絡場所 서울機械商行 電話本局一六二三番

讓渡 製藥所及免許
製藥品一切讓渡함

求電話

採用 技術者

技術·迅速·信用本位
鮮榮工務店

急告
中央執行委員會召集
大韓國民黨과韓國民主黨과의 合黨工作은 本黨의中央執行委員會를通過하지아니한 本黨의 黨憲을違反한 ... 그럼으로 來九日下午二時本黨會議室에서 中央執行委員會를開催하오니 中央執行委員은 無漏參席하심을望함
追面急告 紙上으로서 案內狀을代하오니 照亮하시압
檀紀四二八二年二月五日
大韓國民黨總務部 白
大韓國民黨 中央執行委員 各位 貴下

脫黨聲明書
過去混亂時期에 小生들은共產主義인것도무엇인지모르고다만 甘言利說에속아民愛靑南勞黨에加入하였으나 小生들이本意아니였음으로 今般脫退함과同時에 大韓靑年團에誠心奉仕하며 大韓國民一員으로서 忠誠할것을 誓約함
四二八二年二月五日
金浦郡月串面開谷里馬院洞
姜銘錫 四二八二、一、三二、脫退
趙禮濟 四二八一、十二、二三、脫退
李明九 四二八一、一二、二九脫退
同面〃里石院洞 李重九 四二八一、一二、三○脫退
同面初江里西南洞 尹泰元 四二八二、一、八脫退
林昌甚同 趙義石同 韓相勳同
李萬九同 鄭海振同